

WIZUALIZACJE

SKALA -



DANE BUDYNKU

Powierzchnia użytkowa: 1666,41m²

Powierzchnia zabudowy: 972,11m²

Wysokość max. budynku: 10,50m

Wymiary budynku w rzucie: 48,16x21,65[m]

Biblioteka w obecnym układzie regatów jest w stanie pomieścić około 6000 tomów.

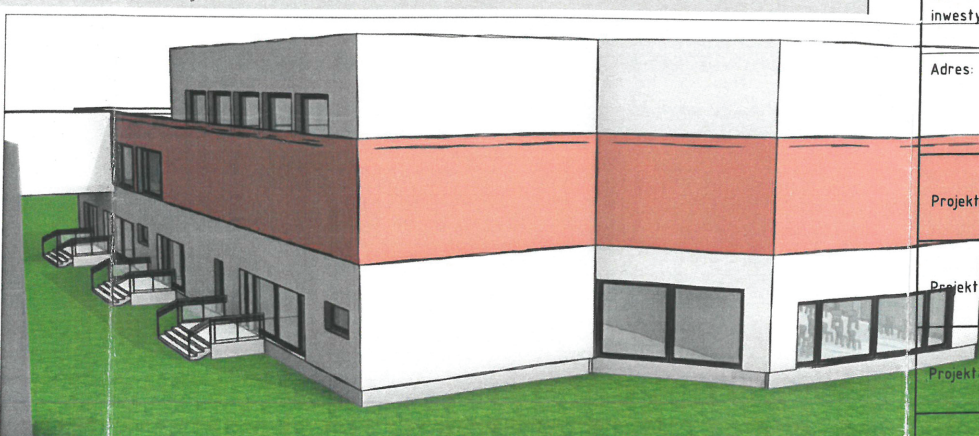
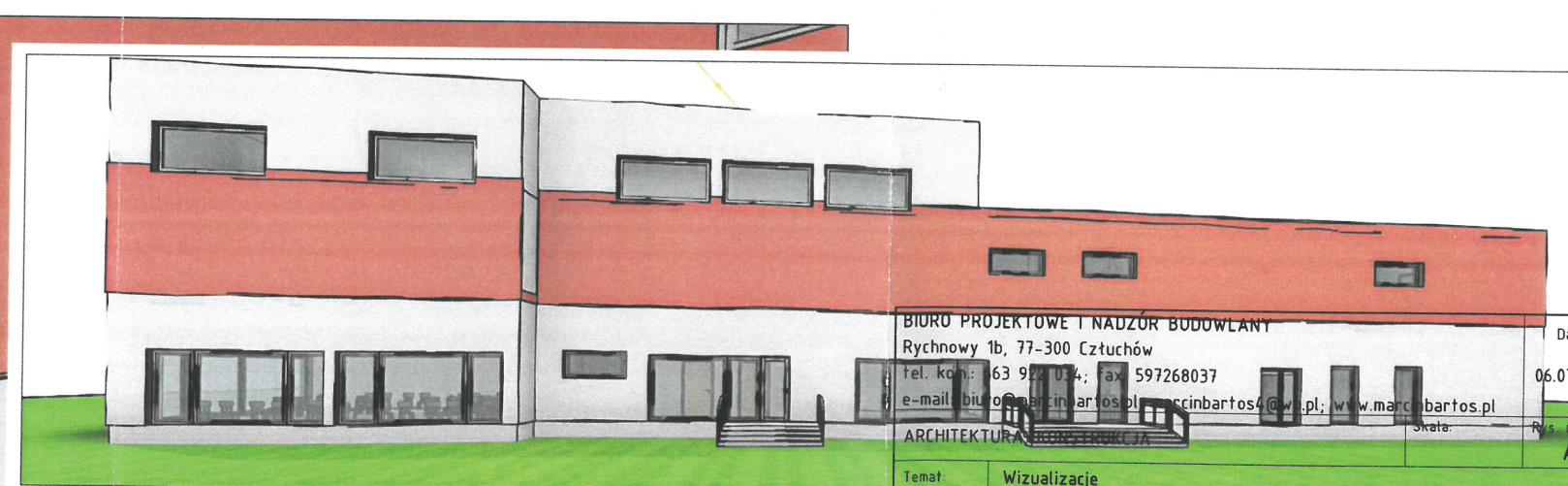
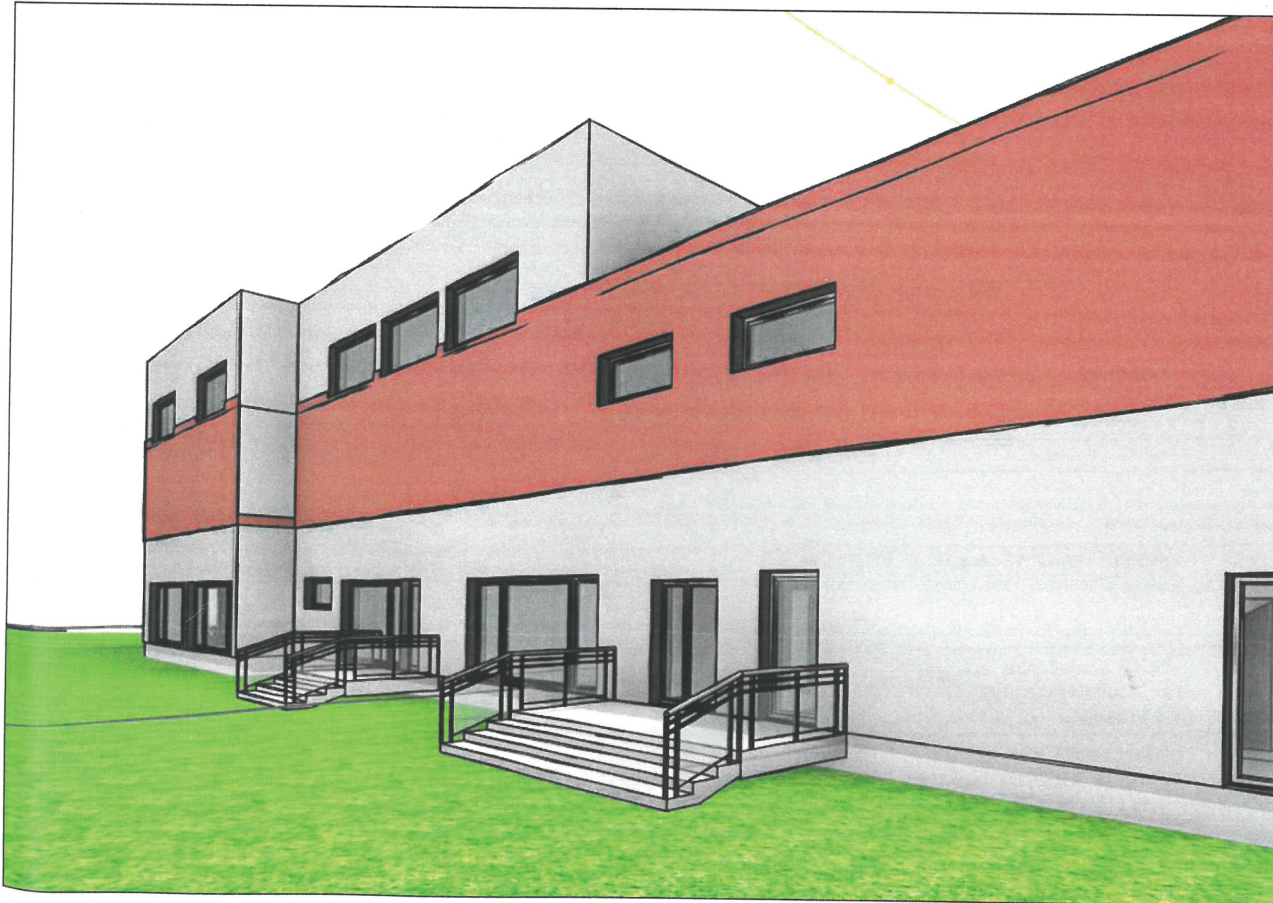

BIURO PROJEKTOWE I NADZÓR BUDOWLANY
Rychnowy 1b, 77-300 Człuchów
tel. kom.: 63 972 014; fax: 597268037
e-mail: biuro@marcinbartos.pl; marcinbartos4@wp.pl; www.marcinbartos.pl
ARCHITEKTURA I INŻYNIERIA

Temat:	Wizualizacje	
Nazwa inwestycji:	x	
Adres:	dz. o nr ewid. 152/9, ul. Słupska 17, Czarna Dąbrówka	
Projektant	Architektura	mgr inż. arch. Tomasz Wolanin Upr.: 64/07/DOIA do projektowania bez ogr. w specj. architektonicznej
Projektant	Architektura	mgr inż. arch. Alicja Erdmann Upr.: 63/P00KK/IV/2015 do projektowania bez ogr. w specj. architektonicznej
Projektant	Konstrukcja	mgr inż. Marcin Bartoś Upr.: POM/0112/P00K/13 do proj. bez ograniczeń w spec. konstrukcyjnej
Projektant	Konstrukcja	mgr inż. Maciej Burglin Upr.: POM/0131/P00K/09 do proj. bez ograniczeń w spec. konstrukcyjnej

Data: 06.07.2017
Rys. nr: A0.A